

Cosas a
tener en
cuenta...

CONSEJOS

2013



Naturia

CLÍNICA VETERINARIA

www.naturia veterinaria.com



RIBARROJA

CTRA. VILLAMARCHANTE, 95

H: L-S: 10:00-13:30 / L-V: 17:00-20:00

TEL 96 165 38 26



facebook.com/Naturia veterinaria



Este verano no dejes a tu perro solo en el coche!

- Los perros **NO SUDAN** y por lo tanto no pueden regular su temperatura interna
- **En tan solo 10 minutos** en un coche bajo el sol, los perros pueden sufrir problemas vasculares, hemorragias, e incluso perder la vida!!

Razas más sensibles!!





Como viajar con tu perro o gato en coche

- Acostumbrale desde el principio a viajar en coche con trayectos cortos
- **La DGT no permite que los perros viajen sueltos en el coche**
- Opciones para coches
 - Llevarlos en un **transportín** (gatos o perros pequeños)
 - Existen **cinturones de seguridad** para perros, que se colocan de forma parecida a un arnés.
 - Venden **redes o rejas** para separar los asientos delanteros de los traseros, de esta forma el perro podrá viajar en los asientos traseros sin posibilidad de molestar al conductor





Vas a dejar a tu perro en una residencia?



- Te recomendamos que lo vacunes para evitar la **traqueobronquitis infecciosa** o **“tos de las perreras”**
- Es una enfermedad muy común y contagiosa, aunque no mortal, que se contagia fácilmente
- La vacuna se ha de administrar con suficiente antelación





La higiene dental de tu mascota

- La adecuada limpieza de dientes de tu mascota es importante para prevenir mal aliento, sarro y enfermedades graves en corazón e hígado
- Existen varias opciones:
 - Cepillado de dientes
 - Alimentos especiales
 - Limpieza de boca



Cada cuanto baño a mi mascota?



- Los perros y gatos **NO** necesitan bañarse regularmente
- Los baños frecuentes les producen:
 - Problemas de piel
 - Eliminan su capa protectora



- El mantenimiento se hace mediante el cepillado usando un cepillo adecuado

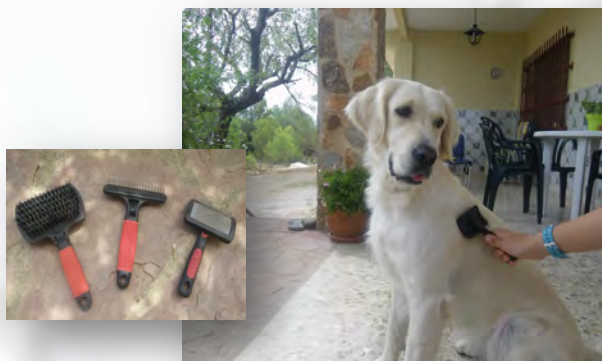

- Se debe usar un champu específico que mantenga su ph, y **NO** uno humano



Problemas para orinar en su gato o perro?

- La aparición de cálculos por acumulación de minerales puede producir molestias y dolor
- Factores:
 - Pienso baja calidad (mucho fósforo)
 - Obesidad y sedentarismo
 - Infección urinaria
 - Factores hereditarios (dálmatas)
- Síntomas:
 - Micción frecuente y corta
 - Dolor al orinar
 - Sangre en orina
- Tratamiento recomendado (*consulte a su veterinario*)
 - Tratamiento farmacológico
 - Cambio de alimentación
 - Uretrostomía

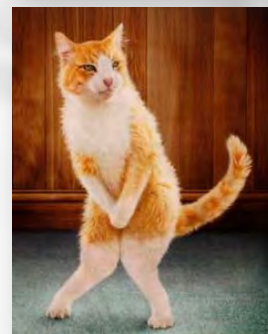

La Leishmaniosis Canina



Prevención

Signos

Diagnóstico

Tratamiento

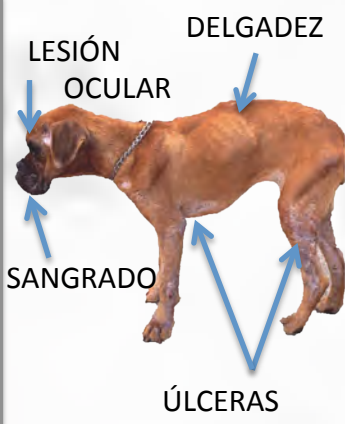
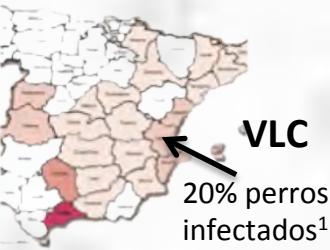

**COLLARES
DELTAMETRINA**
(protección 95%
6 meses)

**VACUNACIÓN
ESPECÍFICA**
(protección 92%)

**TEST
DIAGNÓSTICO
PREVENTIVO**

¹ año 1997

CUTÁNEOS
(alopecia, dermatitis)
(80% casos)

LINFOADENOPATIA
(70-80% casos)

GENERALES
(Fiebre, apatía,
adelgazamiento, etc)
(40-60% casos)

CLÍNICO
(observación signos)
(método subjetivo)

TEST LABORATORIO
(85% fiabilidad)

**KITS
LEISHMANIA**
(66% fiabilidad)

FÁRMACOS ESPECIF.
Alopurinol: indefinido
Antimoniales: 2-4 s
(s: semanas)

**TRATAMIENTO
SINTOMÁTICO DE
COMPLICACIONES**

Alimentos prohibidos para perros!!

Qué **daña** cada alimento?



AJO
(tiosulfato)



BERENJENA CRUDA
(solamina)



CEBOLLAS
(tiosulfato)



SAL



CHOCOLATE
(teobromina)



TOMATE SIN MADURAR
(solanina)



NUECES
(fósforo)



LACTEOS
(lactosa)

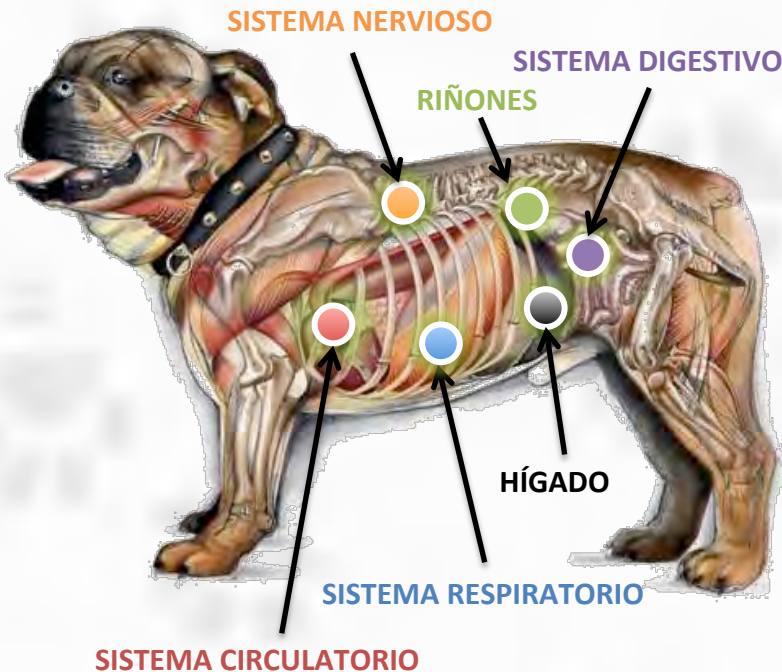

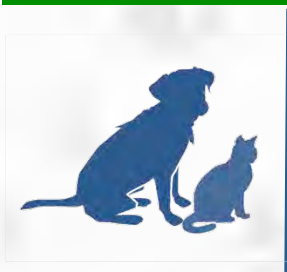

Cuidado con la automedicación!!

Medicamentos tóxicos y potencialmente mortales para mascotas



FRONLINE PERROS



ASPIRINA



IBUPROFENO



COMPLEMENTO CON VITAMINA A Y D



PARACETAMOL

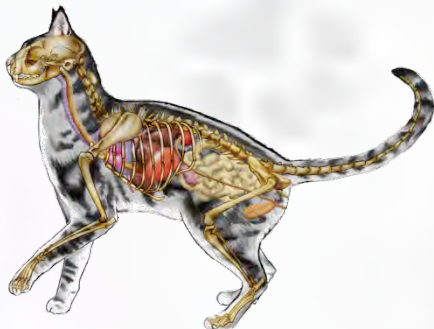

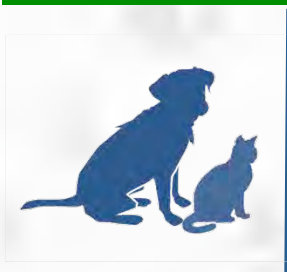

Como hacer tu propia cama de perro o gato

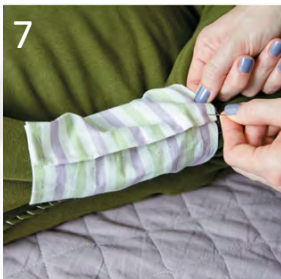
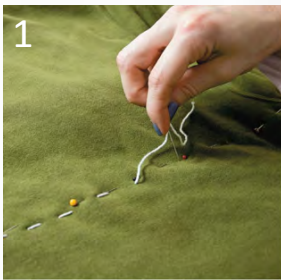

MATERIAL



Cosas a tener en cuenta...

Qué vacunas necesita mi perro?

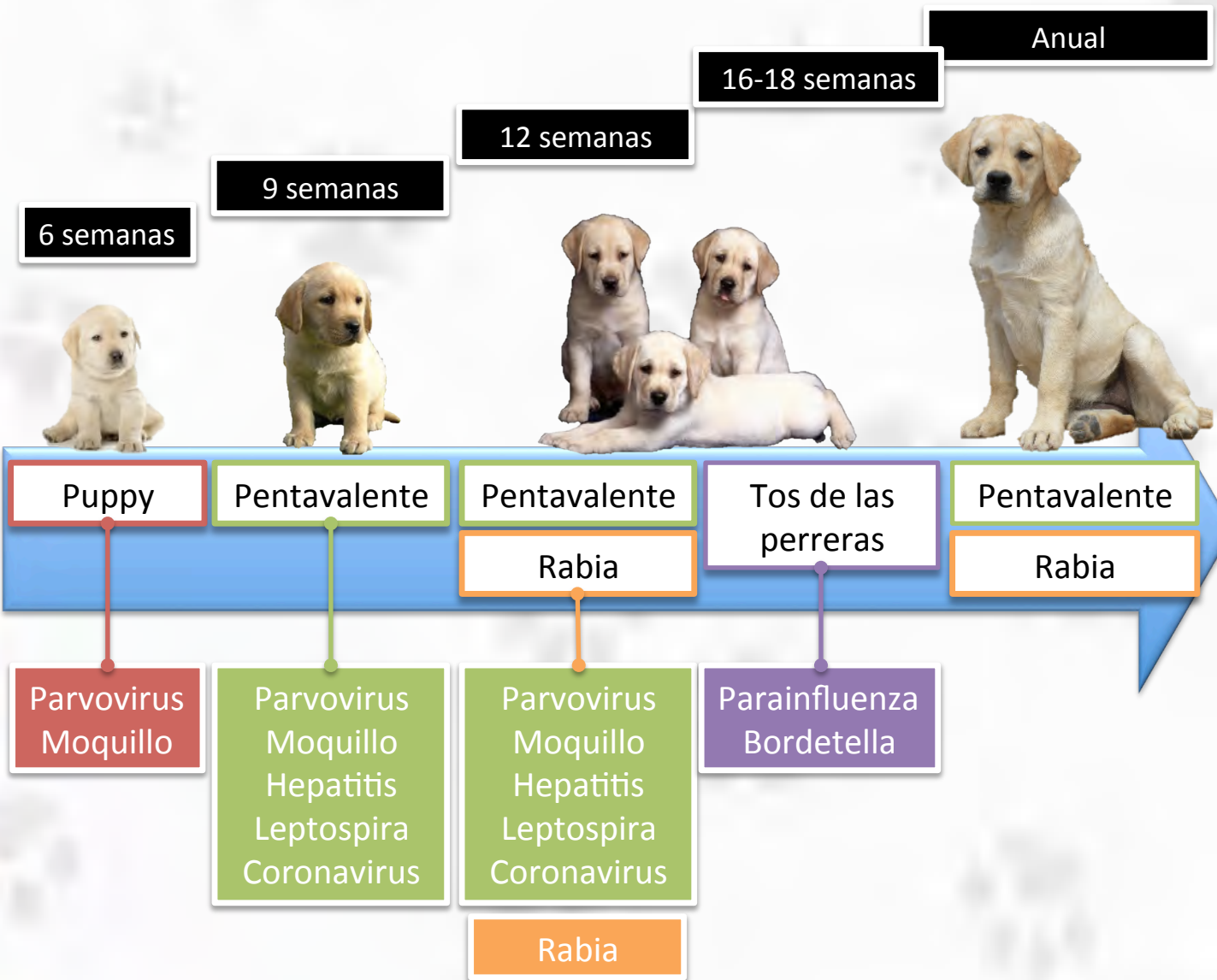

Cosas a tener en cuenta...

- C Vive en casa
- E Sale al exterior

Qué vacunas necesita mi gato?

Anual

16 semanas

12 semanas

8 semanas



C Trivalente-CRP

E +Leucemia

C Trivalente-CRP

E +Leucemia

Peritonitis

C Trivalente-CRP

E +Leucemia

Peritonitis*

Calicivirus
Panleucopamia
Herpesvirus

+Leucemia

Calicivirus
Panleucopamia
Herpesvirus

+Leucemia

Peritonitis

*Triannual